

# SORTIES SPECTACLES DANSE SAISON 24/25



*Maison Pour Tous d'Ergué-Armel*

**DISTRO - CIE C'HOARI**

**VENDREDI 27 SEPTEMBRE - 19:00**



*Gratuit - 40 min - Parvis du Théâtre de Cornouaille*

Les deux danseuses lorientaises, Pauline Sonnic et Nolwenn Ferry, reviennent cette fois-ci danser l'ambiance des bistrotts populaires. De ce travail de collecte est née une chorégraphie pleine d'énergie. Rendez-vous autour du zinc pour découvrir cette danse « houblonnée », au son de la musique traditionnelle bretonne et irlandaise !

**ROOMMATES - (LA) HORDE AVEC LE  
BALLET NATIONAL DE MARSEILLE**

**MERCREDI 16 OCTOBRE - 19:00**

*Le Quartz - Brest - départ en minibus de la MPT  
d'Ergué Armel à 17h30*

Ce spectacle offre un programme de six pièces courtes pour célébrer le meilleur des écritures chorégraphiques d'aujourd'hui : la danse-théâtre surréelle des flamands Peeping Tom côtoie les fulgurances contemporaines de Claude Brumachon et Benjamin Lamarche, la fluidité élégante et minimale de Lucinda Childs se frotte à l'inventivité pleine d'humour de Cecilia Bengolea et François Chaignaud. Et, cerise sur le gâteau, (LA)HORDE reprend pour l'occasion des extraits de ses pièces les plus récentes.



**MALDONE - CIE LEÏLA K**

**MERCREDI 6 NOVEMBRE - 20 :00**

*Théâtre de Lorient - Départ en minibus de la MPT  
d'Ergué Armel à 18h45*

Elles sont cinq danseuses sur le plateau, vêtues de robes, dont elles se débarrasseront pour en enfiler d'autres tout au long du spectacle au rythme de musiques de notre patrimoine commun : musiques classiques, pop ou électro. Maldonne nous parle des femmes et de ce qu'elles ont en commun à travers les époques, les cultures et les générations.





## TAO YE - TAO DANCE THEATER

**VENDREDI 15 NOVEMBRE - 20:00**

*1h15 avec entracte - Théâtre de Cornouaille*

La compagnie chinoise de danse contemporaine présente un dyptique fascinant à la gestuelle millimétrée et d'une grande beauté visuelle. Ses interprètes, à l'unisson, combinent magistralement virtuosité, précision rythmique et fluidité des mouvements. Ici, la répétition renforce le récit dégageant une énergie de tous les instants.

## VALESE AVEC W... - MARC LACOURT / MA COMPAGNIE

**VENDREDI 20 DÉCEMBRE - 19:00**

*Théâtre de Cornouaille*

De la moquette, un frigo, des cowboys, des monstres, et un récit sens dessus-dessous. Le chorégraphe et danseur Marc Lacourt goûte au plaisir de la communauté, dans une valse de corps et d'objets pour cinq danseurs, qui s'amuse de tout, même des peurs !



## CORPS EXTRÊMES - RACHID OURAMDANE

**SAMEDI 21 DÉCEMBRE - 15:00**

*Le Quartz - Brest - départ en minibus de la MPT d'Ergué Armel à 13h30*

Rachid Ouramdane réunit dix interprètes, circassiens et sportifs de l'extrême, pour flirter avec le vide. Sur scène, une sangle étroite surplombe un imposant mur d'escalade, que de somptueuses projections vidéo transforment en paysages naturels. La pièce magnifie la quête de liberté que poursuivent ces champions, sur le fil entre la vie et la mort.



## CLOSE UP - NOÉ SOULIER

**MARDI 28 JANVIER - 20:30**

*Le Quartz - Brest - départ en minibus de la MPT d'Ergué Armel à 19h15*

Une exploration captivante du mouvement. À partir de *L'Art de la fugue* de Jean-Sébastien Bach, Noé Soulier déploie une œuvre inventive qui mobilise la vidéo pour révéler différentes dimensions du corps et du mouvement.



## FISKAL - CIE C'HOARI

**MARDI 25 FÉVRIER - 20:00**



Théâtre de Cornouaille - 50 min

Dans la continuité de leurs explorations chorégraphiques, les danseuses de la compagnie C'hoari engagent une nouvelle rencontre. De l'asphalte à la scène, Pauline Sonnic et Nolwenn Ferry invitent deux skateurs à entrer dans la danse. Fiskal\* c'est la rencontre d'une jeunesse bretonne qui se construit sur des valeurs communes. Celles d'une discipline qui requiert, pour le skate comme pour la danse, une persévérance à toute épreuve.

**EXIT ABOVE - ANNE TERESA DE KEERSMAEKER,  
MESKEREM MEES, JEAN-MARIE AERTS, CARLOS  
GARBIN**

**MERCREDI 26 FÉVRIER - 21 :30**

*Le Quartz - Brest - départ en minibus de la MPT  
d'Ergué Armel à 20h*

*D'après La Tempête de William Shakespeare. Un  
geste radical et puissant. Le talent d'Anne Teresa  
De Keersmaecker réside dans son habileté à revenir  
aux sources, de l'art chorégraphique comme de la  
musique, et jouer de la complémentarité de  
domaines apparemment éloignés.*



## CARÇAÇA - MARCO DA SILVA FERREIRA

**MARDI 11 MARS - 20:00**

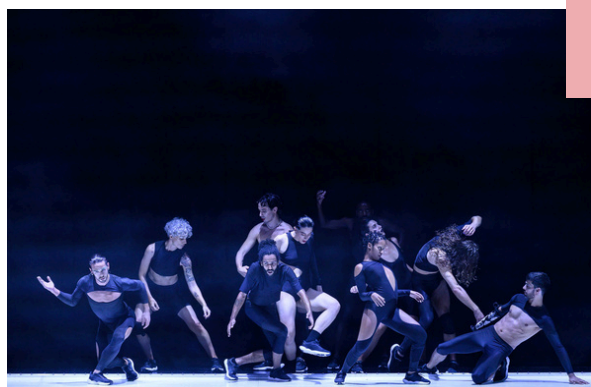

Théâtre de Cornouaille

Difficile de résister à cette tornade de mouvements, de couleurs et de rythmes du chorégraphe portugais Marco da Silva Ferreira. Les dix interprètes sur le plateau déploient une danse tissée de mélanges entre la gestuelle des clubs et des pas traditionnels. Une chorégraphie joyeusement hybride, en écho aux vibrations du monde.

**LE CARNAVAL DE VENISE - CAMPRA / CLÉDAT &  
PETITPIERRE / CAMILLE DELAFORGE**

**VENDREDI 28 MARS - 20:00**

Théâtre de Cornouaille - 2h15 avec entracte

Le Carnaval de Venise invite à une fête virevoltante. Pour réinventer l'humour, le jeu et la beauté de cet opéra-ballet de Campra, le duo de plasticiens contemporains Clédats et Petitpierre s'aventure dans la Sérénissime en compagnie de cinq solistes, cinq danseurs et un chœur de huit chanteurs. Dans la fosse, la cheffe Camille Delaforge dirige les dix-neuf musiciens de son ensemble Il Caravaggio.

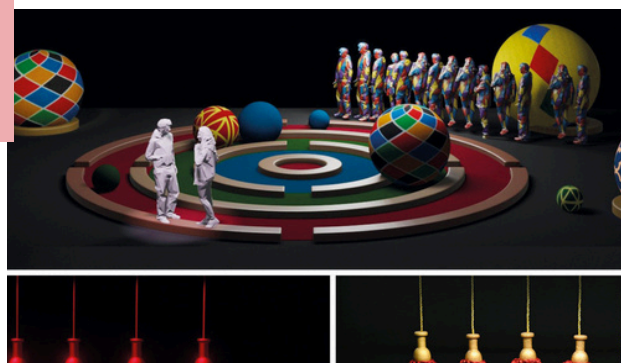

**RHAPSODY IN BLUE / SOLO ECHO / SHOOT ME**  
**CENTRO COREOGRAFICO NAZIONALE ATERBALLETTO**

**SAMEDI 5 AVRIL - 20:30**

Archipel - Fouesnant - 1h45

Fondée en Émilie-Romagne (Italie) en 1977, Aterballetto est composée de 16 danseur·euse·s capables d'appréhender en profondeur les styles et les univers artistiques les plus divers. Au fil de trois pièces chorégraphiques, toutes intimement liées à la musique, ce ballet décline la technicité et les fortes personnalités de ses interprètes mais aussi la magie qui naît au sein d'un groupe.



**AMOURS AVEUGLES - KOEN AUGUSTIJNEN / ROSALBA TORRES GUERRERO**  
**MERCREDI 21 MAI - 20:00 - 1H30**



Théâtre de Cornouaille - 50 min

Dans la continuité de leurs explorations chorégraphiques, les danseuses de la compagnie C'hoari engagent une nouvelle rencontre. De l'asphalte à la scène, Pauline Sonnic et Nolwenn Ferry invitent deux skateurs à entrer dans la danse. Fiskal\* c'est la rencontre d'une jeunesse bretonne qui se construit sur des valeurs communes. Celles d'une discipline qui requiert, pour le skate comme pour la danse, une persévérance à toute épreuve.

## **INFORMATIONS PRATIQUES**

- POUR CHAQUE SPECTACLE, NOUS VOUS PROPOSONS UN DÉPART ET UN RETOUR EN MINIBUS DE LA MPT
- POSSIBILITÉ DE VOUS RAMENER CHEZ VOUS DIRECTEMENT À LA FIN DU SPECTACLE SI VOUS N'AVEZ PAS DE MOYEN DE LOCOMOTION
- LES SPECTACLES SONT OUVERTS AUX ADHÉRENTS ET AUX MEMBRES DE LEUR FAMILLE
- PLUSIEURS SPECTACLES ONT LIEU À BREST, LORIENT, FOUESNANT, MERCI DE BIEN LE PRENDRE EN COMPTE CAR NOUS DEVRONS ANTICIPER L'HORAIRE DE DÉPART
- POUR VALIDER VOTRE INSCRIPTION, MERCI DE REMPLIR LE FORMULAIRE ET DE LE RAMENER À LA MPT AVEC LE REGLEMENT.
- POSSIBILITÉ DE PAYER EN PLUSIEURS FOIS POUR FACILITER VOTRE INSCRIPTION

**POUR TOUTE QUESTION, VOUS POUVEZ CONTACTER MARGAUX PAR MAIL :**  
**MARGAUX.PHILIPPE@MPT-EA.ORG**

Maison Pour Tous  
Centre Social  
**ERGUÉ-ARMEL**